檔　　號:
保存年限:

親子天下股份有限公司 函

地址：104台北市中山區長安東路二段101號10樓
承辦人：馬敬宜
電話：02-25092800#540
Email：dakashiya@cw.com.tw

受文者：屏東縣屏東市公館國民小學

發文日期：中華民國115年11月4日
發文字號：親誌字第2026110401號
速別：普通件
密等及解密條件或保密期限：
附件：如文 (2026110401_Attach1.pdf)

主旨：茲檢送親子天下推出之線上課程「最強國中生父母攻略課」學校專屬優惠代碼資訊，歡迎推廣並轉知相關師生及家長踴躍運用，請查照。

說明：

一、學生由國小進入國中，同時面臨課業難度躍升、學習環境轉換與青春期身心變化，常見讀書方法不適應、缺乏自律來建立良好的讀書習慣。然而國中會考是孩子人生的第一個升學大考，除了教師的用心指導，更需要家長一起協助。為了幫助親師溝通更順暢，親子天下邀請暢銷書《國中三年最強父母求生指南》作者－洛洛老師，以線上課程的型式，協助家長看懂國中學習現場、找出孩子的學習卡點，並陪伴孩子有效建立適合的學習系統，順利銜接小學到國中的學習落差、穩定孩子的學習。

二、課程特色如下：

(一)看懂國中現場，掌握升學制度：解析國小升國中的轉變、國中生必備的六大能力、108課綱精神與會考計分方

式、高中與技職升學路徑，以及判斷是否需要補習的指標，降低家長面對新階段的不安。

(二)診斷學習卡點，提供對應的協助：將孩子「不想讀書」歸納為啟動困難型、高努力低成效型、分心耗能型、自我否定型四大常見類型，分別提供對應的陪伴方法，並說明孩子考差時如何溝通，協助孩子長出挫折復原力。

(三)建立「定・控・聯」黃金三角學習系統，穩固孩子的學習：從引導學習動機、自行規劃讀書進度表、養成微習慣，到手機使用規範與家長「放手不放生」的角色調整，部分單元適合親子共同觀看、一起訂定家中讀書規則。

(四)跨科應考實戰，對應素養命題：第四章節直接由學生觀看，內容包含課本高效閱讀與筆記、錯題訂正、訊息類與推論類題型解題步驟、圖文多資料閱讀及段考準備方法，對應108課綱情境題與跨文本題型。

三、本公司特提供校園專屬優惠如下，詳細課程說明與使用方式請見附件一。

(一)學校專屬優惠代碼：school550（皆為小寫）

(二)課程頁面：https://cplink.co/EU0g1NMw

(三)優惠代碼有效期限：自即日起至2026年12月31日止。

(四)使用方式：於購課結帳頁面輸入代碼，即可享 $550 元折扣。

四、歡迎貴單位將此教育資源轉知師生與家長，幫助更多孩子平穩度過國中學習生活，建立能自主運作的讀書系統與學習信心。

正本：嘉義縣國小、臺南市國小、高雄市國小、屏東縣國小、外島國小
副本：親子天下股份有限公司 電子公文交換章 2026/11/04 10:26:19

裝 訂 線

親子天下

洛洛老師

最強國中生父母攻略課

升學溝通、學習診斷、應考秘笈，

完整戰略一次搞定！

國中資深教師

最強國中生學習顧問



校園專屬優惠

2026/12/31 以前

輸入 school550

即可折抵 $550 元

課程介紹 ▶▶

從焦慮，到成為孩子的學習顧問

國中三年最關鍵的學業基礎，從家長看懂、孩子做得到開始

面對 國中 孩子 你也有這些焦慮嗎？

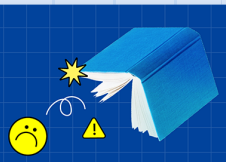

1. 

108 課綱後的改變，要如何因應 **會考制度**？

2. 
如何讓孩子養成 **自律** 的讀書習慣？

3. 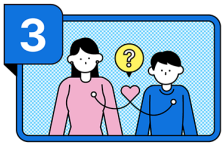
擔憂的時候，怎樣才能 **有效溝通**，又能與孩子維繫關係？

4. 

升上國中，父母可以提供哪些協助，幫助孩子在 **心態** 以及 **課業** 上能更好的銜接？

> **「身為父母，知道什麼時候該推、什麼時候該放，才能幫孩子打好學習的基礎，輕鬆走向有選擇的未來。」**
>
> — 洛洛老師

這堂課可以

IN THIS COURSE YOU WILL

帶領家長

KEY POINT 01

✕ 從催讀書、盯成績的心累

▷ 成為與孩子合作的強效學習顧問

- 看懂 108 課綱、會考制度
- 升學路徑的選擇、判斷要不要補習
- 如何放手不是放生
- 不推遠孩子的青春期溝通





陪伴孩子

KEY POINT 02

✕ 從被動應付、寫不完的功課

▷ 逐步學會自律、擁有自信、長出自己突破學習卡點的能力

- 培養國中必備的能力
- 找回學習動機，被動變主動
- 給予有效學習方法與工具
- 掌握段考會考得分關鍵，練就跨科的應考實戰力





SUMMARY 03

看懂國中 現場情境解析 ▷ **釐清觀念** 破解家長常見誤判 ▷ **實際執行** 搭配可操作的方法與工具

誰適合這堂課？

小五、小六｜黃金準備期

趁親子關係還穩定，提早建立讀書計畫與時間管理。

國一新生｜即時調整期

課業難度跳躍，及早找出卡點，避免小狀況拖成大問題。

國二之後｜會考打底期

協助建立穩定讀書方法，加強閱讀、筆記、解題與自排進度表，為後續會考做準備。

課程內容與講師

看懂國中 → 釐清觀念 → 實際執行，每單元搭配可操作的方法與工具

課程亮點

KEY FEATURES

01 POINT

診斷學習卡點，對症下藥

其他課程給通用解法，這門課先告訴你**孩子的問題在哪**。對症下藥，才不會努力白費。

02 POINT

同時滿足「家長端」與「孩子端」所需的國中重點資訊

這門課讓家長先建立**正確認知框架**，親子再一起執行有效的**學習方法**。最後也提供素養考題**解題練習技巧**，孩子不再苦苦刷題，讓考試的準備事半功倍。

03 POINT

結合會考升學策略 最完整實戰的學習攻略課

108 課綱、會考計分、志願選填、科目資源全部整合，搭配「定．控．聯」黃金三角學習系統，免除家長一直盯的心累，孩子**學會自律**，走穩未來想去的正確方向。

班親會、補習班沒講的 這堂課一次講完

幫孩子從需要催促
逐步建立自己的國中學習系統！

4 大章節・29 個單元

第一章 你不知道的國中現場

國小升國中的改變、國中生必備六大能力、會考計分策略、補習判斷指標、升學路徑。

第二章 找出孩子的學習卡點

啟動困難、高努力低成效、分心耗能、自我否定四大類型診斷，以及孩子考差時的第一句話。

第三章 建立「定・控・聯」學習系統

引導學習動機、自排進度表、微習慣養成、手機停止點設計、放手不放生。 部分單元親子共看

第四章 跨科應考實戰

課本高效閱讀、錯題訂正、訊息類與推論類解題、多資料閱讀、段考急救包。 給孩子看

講師｜洛洛老師

- 國中教師，教學經驗超過十年，被譽為「最強國中生學習顧問」
- 暢銷書《國中三年最強父母求生指南》作者
- 政大國文教學研究所碩士、台師大國文系學士
- 結合教學專業與輔導心理，專注培養青少年的情緒力與學習力
- 「翻轉教育」、「未來親子」專欄作家，Podcast《洛議不絕》主持人

校園專屬優惠｜輸入 school550

即日起至 **2026/12/31**，於購課結帳頁輸入優惠碼，即可折抵 **$550 元**。
歡迎老師轉知有需要的家長，陪孩子平穩銜接國中三年。

掃描了解課程